

Agenzia del Territorio  
**CATASTO FABBRICATI**  
Ufficio Provinciale di  
Teramo

Dichiarazione protocollo n. \_\_\_\_\_ del \_\_\_\_\_  
Planimetria di u.i.u. in Comune di Colonnella  
Strada Provinciale N 1

civ. SNC

Identificativi Catastali:

Sezione:  
Foglio: 4  
Particella: 788  
Subalterno: 15

Compilata da:  
Santroni Maurizio

Iscritto all'albo:  
Geometri

Prov. Teramo

N. 1052

Sheda n. 1

Scala 1:200

PIANO PRIMO H = m 2.70

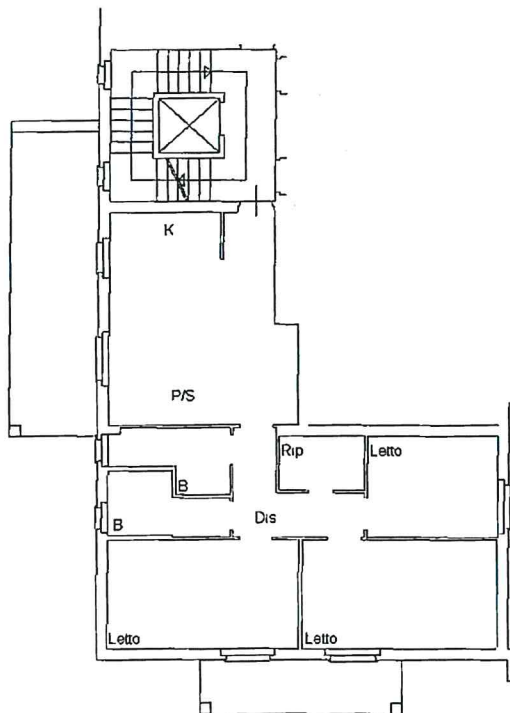

Abitazione

NORD



**Agenzia del Territorio  
CATASTO FABBRICATI  
Ufficio Provinciale di  
Teramo**

Dichiarazione protocollo n. _____ del _____	
Planimetria di u.i.u. in Comune di Colonnella	
Strada Provinciale N 1 oiv. SNC	
Identificativi Catastali:	Compilata da:
Sezione:	Santroni Maurizio
Foglio: 4	Iscritto all'albo:
Particella: 788	Geometri
Subalterno: 39	Prov. Teramo N. 1052

Scheda n. 1      Scala 1:200

PIANO PRIMO SOTTOSTRADA H = m 2.40

